

REZ DE CHAUSSEE - PLAN DE REPÉRAGE - COTATION VOLUME

Référence:
002ER685913

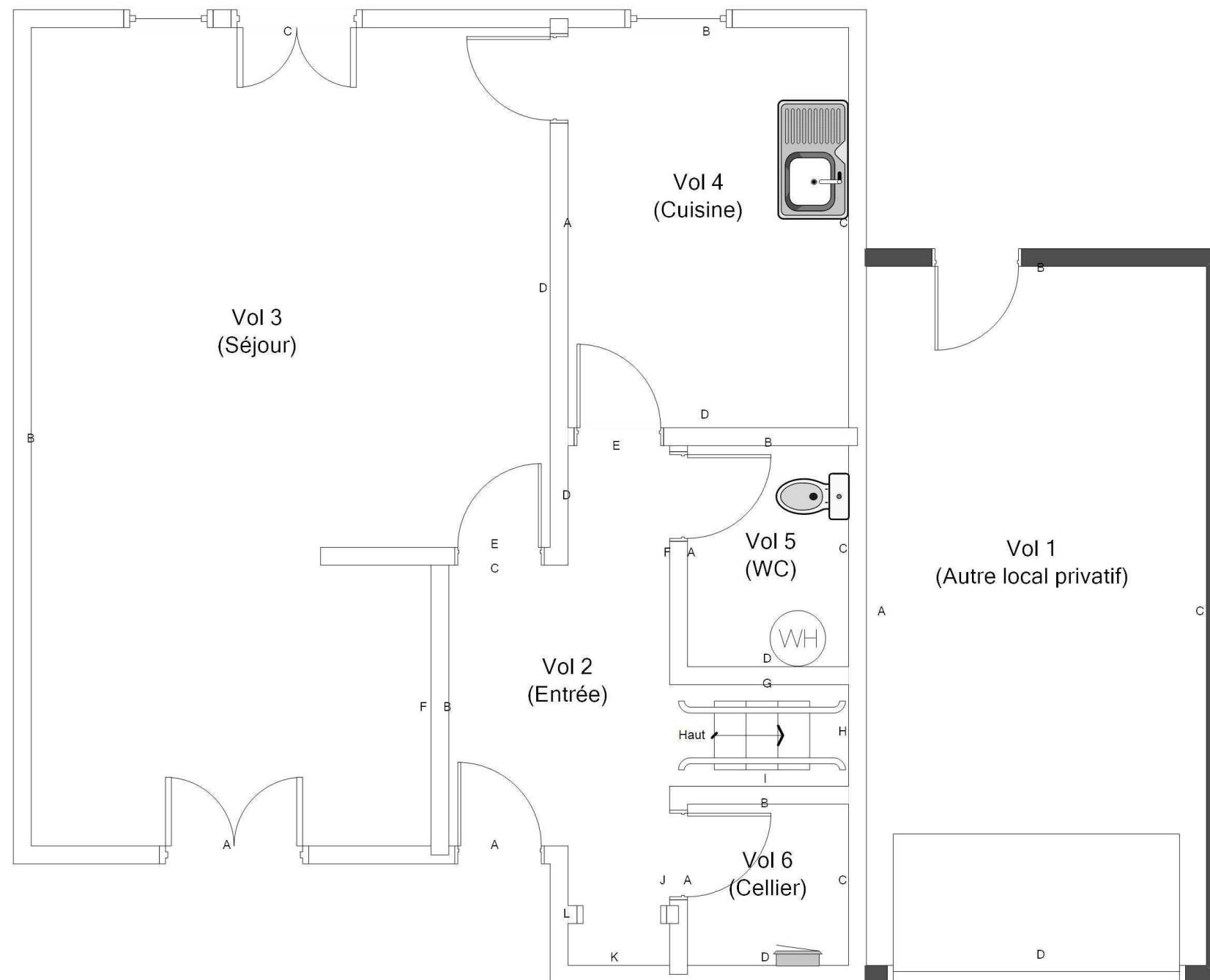

Adresse du bien

N°59 RUE VERLAINE
18240 BELLEVILLE SUR LOIRE

Désignation



Maison de type T3 Bis

Date intervention

19/01/2024

Techniciens intervenant

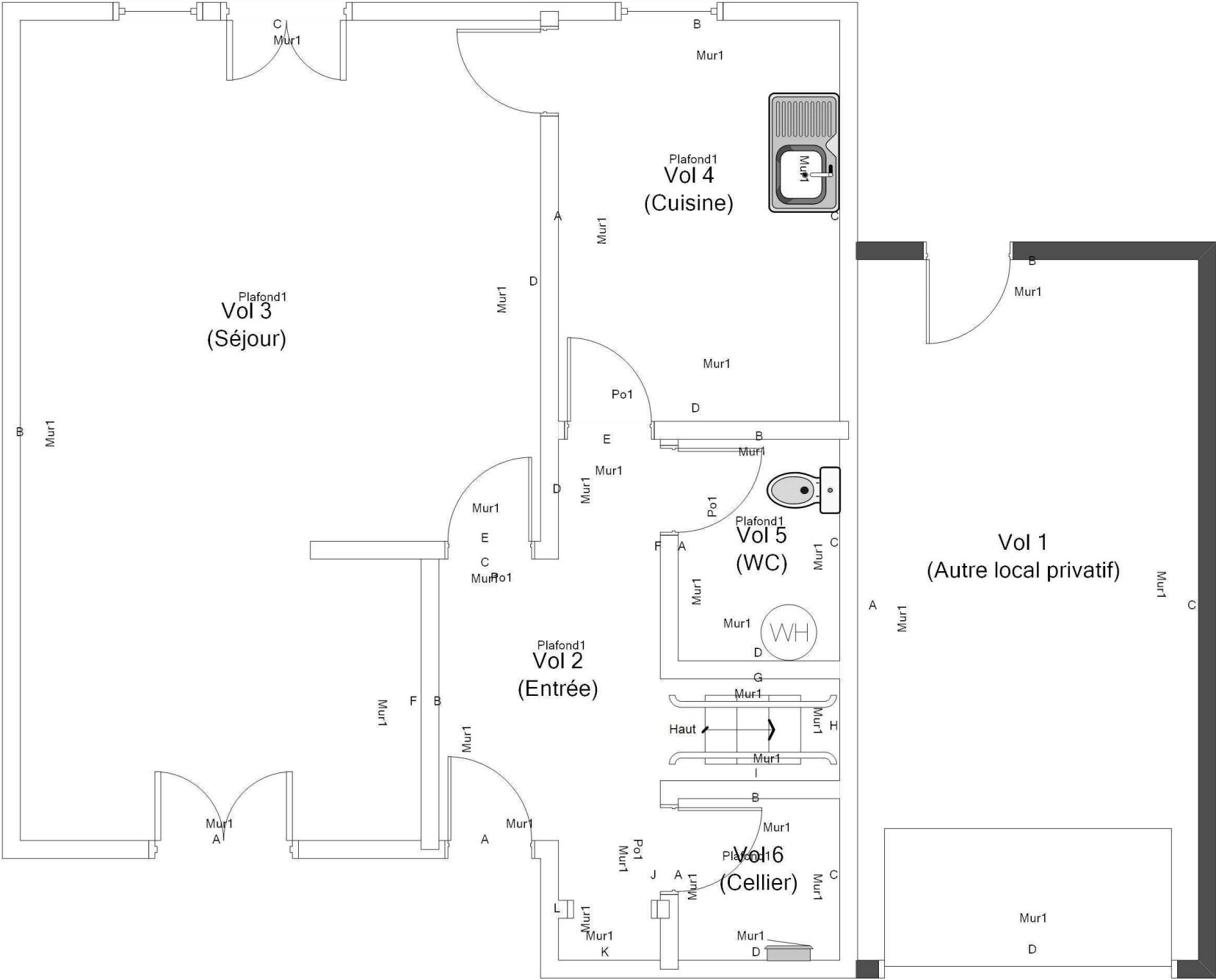
	BECQUET VALENTIN
--	------------------

REZ DE CHAUSSEE - PLAN DE REPÉRAGE - ELÉMENTS AVEC ET SANS PLOMB				Référence: 002ER685913	
				Légende	
					Volume et élément contenant du plomb
	Adresse du bien	Désignation	Date intervention	Technicien intervenant	
	N°59 RUE VERLAINE 18240 BELLEVILLE SUR LOIRE	Maison de type T3 Bis	19/01/2024	BECQUET VALENTIN	

1ER ÉTAGE - PLAN DE REPÉRAGE - COTATION VOLUME

Référence:
002ER685913

Légende

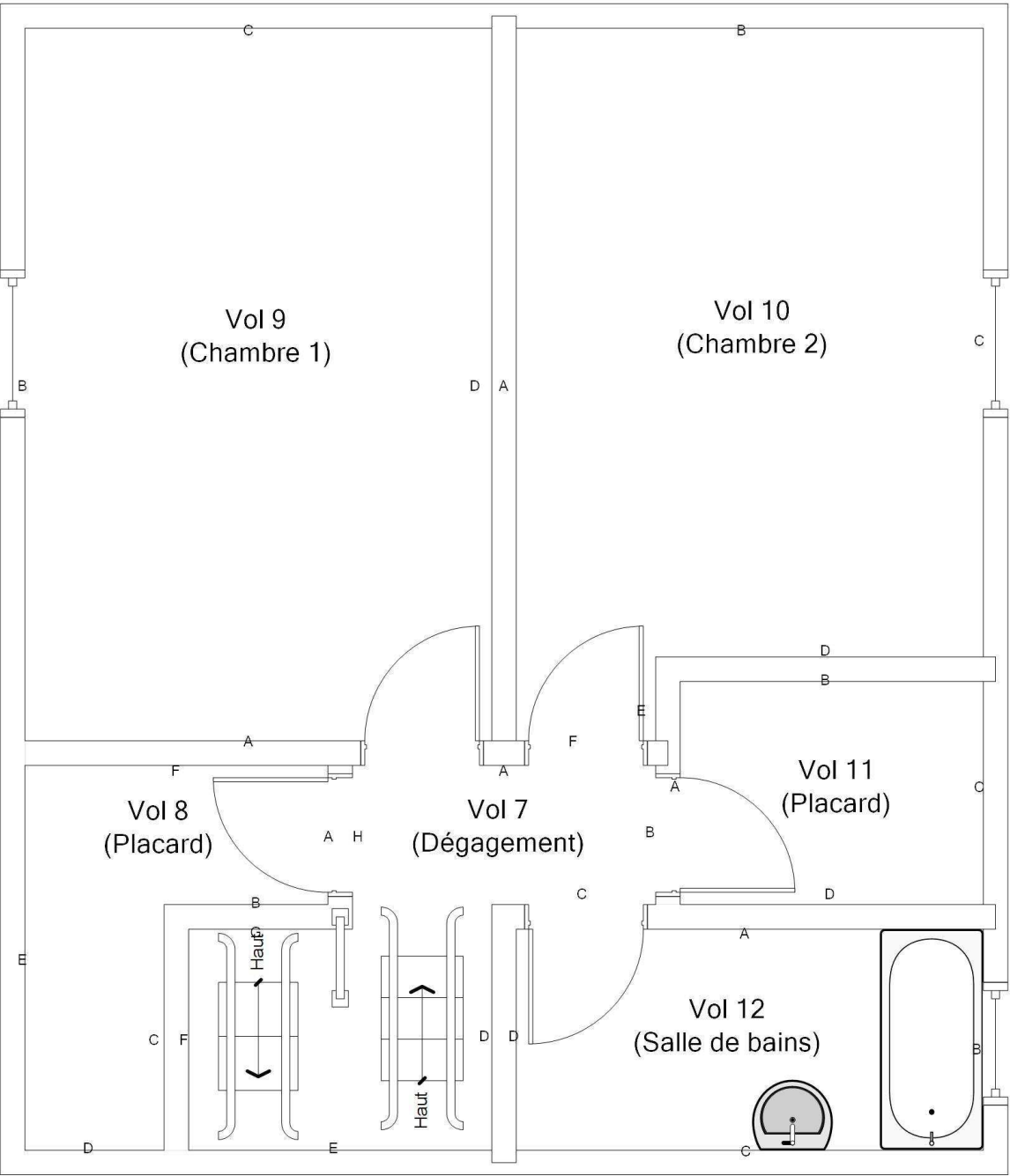

Adresse du bien
N°59 RUE VERLAINE
18240 BELLEVILLE SUR LOIRE

Désignation
Maison de type T3 Bis

Date intervention
19/01/2024

Technicien intervenant
BECQUET VALENTIN

1ER ÉTAGE - PLAN DE REPÉRAGE - ÉLÉMENTS AVEC ET SANS PLOMB				Référence: 002ER685913	
<div></div>				Légende	
					Volume et élément contenant du plomb
	Adresse du bien	Désignation	Date intervention	Technicien intervenant	
	N°59 RUE VERLAINE 18240 BELLEVILLE SUR LOIRE	Maison de type T3 Bis	19/01/2024	BECQUET VALENTIN	

PARTIES EXTÉRIEURES - PLAN DE REPÉRAGE - COTATION VOLUME

Référence:
002ER685913

Légende



Adresse du bien

N°59 RUE VERLAINE
18240 BELLEVILLE SUR LOIRE

Désignation

Maison de type T3 Bis

Date intervention

19/01/2024

Technicien intervenant

BECQUET VALENTIN

PARTIES EXTÉRIEURES - PLAN DE REPÉRAGE - ÉLÉMENTS AVEC ET SANS PLOMB				Référence: 002ER685913
<div></div>				Légende
				<div><div></div><div>Volume et élément contenant du plomb</div></div>
<div><div>AC ENVIRONNEMENT</div><div>DIAGNOSTICS IMMOBILIERS</div></div>	Adresse du bien	Désignation	Date intervention	Technicien intervenant
	N°59 RUE VERLAINE 18240 BELLEVILLE SUR LOIRE	Maison de type T3 Bis	19/01/2024	BECQUET VALENTIN